

# ISEG

LEADING TO THE FUTURE  
MÓDULO INTERNACIONAL

 LISBOA, PORTUGAL

 05 A 9 DE MAIO DE 2025

  
BUSINESS SCHOOL



# QUEM SOMOS

## QUEM SOMOS

Há mais de **40 anos**, a **FIA** é reconhecida como uma das melhores escolas de negócios em educação executiva e consultoria, com soluções customizadas para organizações dos setores privado e público no Brasil e em vários outros países.

Criada em 1980 por iniciativa de professores do Departamento de Administração da FEA-USP, a FIA é uma entidade privada, sem fins lucrativos.

Seu principal objetivo é desenvolver e disseminar conhecimentos em Administração com a realização de atividades de ensino, consultoria e pesquisa aplicada.

É **referência nacional e internacional** porque ensina a transformar conhecimento em resultados que mudam o jogo nos negócios e na sociedade.

A dinâmica de aprendizagem alia teoria e prática, promovendo espírito empreendedor e inovação em empresas consolidadas ou em novos *players*.

Experiência transformadora para o sucesso de profissionais e de organizações que desejam liderar as revoluções empresariais do presente e do futuro.



# RECONHECIMENTO

## RECONHECIMENTO



**FIA.** UMA INSTITUIÇÃO RENOMADA E RECONHECIDA INTERNACIONALMENTE

SUCESSO NO BRASIL E NO MUNDO



A FIA são  
4 estrelas da  
*QS Stars* 2022.



O MBA Executivo  
da FIA foi eleito  
o 25.º melhor das  
Américas.



Filiada à  
AACSB.



Filiada à  
EFMD.



Filiada à  
ABED.



Filiada à  
IPMA.



Acreditada  
pela AMBA.



Acreditada  
pela ANAMBA.

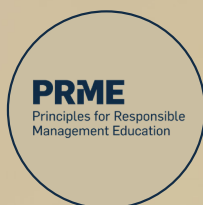

Acreditada  
pela PRME.



Acreditada  
pelo MEC.



Acreditada  
pela PMI.

**COMECE AGORA** A CONQUISTAR OS PRÓXIMOS PASSOS DO **SEU FUTURO!**



Lisbon School  
of Economics  
& Management  
Universidade de Lisboa

O objetivo deste programa é ajudar as pessoas nas organizações a melhorar a forma como enfrentam contextos incertos e turbulentos. Nós o ajudaremos a desenvolver a capacidade de antecipar tendências e explorar cenários e como isto pode melhorar sua abordagem da estratégia e dos processos de inovação.

O programa tem duração de cinco dias (2º a 6º feira), compreendendo palestras e visitas a organizações e empresas da região, totalizando 28,5 horas de atividades didático-pedagógicas. Os participantes terão a oportunidade de explorar os conceitos e ferramentas mais avançados nos campos da previsão, design estratégico e inovação, integrados em uma Estrutura de Futuros única. Os participantes terão acesso em primeira mão ao 'SCANNING, SENSING AND ACTING' Framework, usado para antecipar e explorar o futuro, identificar novas oportunidades e construir estratégias inovadoras para resolver desafios estratégicos.

Acreditamos que o treinamento leva a um maior valor para os participantes através da aplicação e prática direta. Consequentemente, a organização tem mais potencial a ganhar com este investimento: tanto na riqueza de seus recursos humanos, quanto na geração de ideias que possam beneficiar o negócio.

O programa proposto é baseado em uma metodologia mista que inclui várias dimensões. As sessões serão de natureza dinâmica. O objetivo é encontrar o equilíbrio certo entre a experiência teórica e prática.

O ritmo de aprendizagem em constante mudança é projetado para garantir os melhores resultados e contribuir para uma maior retenção dos conceitos apresentados.



# ATIVIDADES

## PROGRAMA DE 2025

<b>MAIO 05</b> 📍 ISEG	<b>MAIO 06</b> 📍 CASA DA PRAIA	<b>MAIO 07</b> 📍 ISEG	<b>MAIO 08</b> 📍 VW DIGITAL LAB	<b>MAIO 09</b> 📍 ISEG
Keynote Olivier Woeffray - World Economic Forum Strategic intelligence by the World Economic Forum	Keynote Paulo Soeiro de Carvalho ISEG A future framework	Keynote Ana Casaca - GALP Being a Corporate Entrepreneur	Keynote Arlindo Oliveira - Instituto Superior Técnico The Digital Mind: how science is redefining humanity	Keynote Ricardo Macieira - WorldCoin Revolutionizing Financial Services in the Digital Era
Foresight: Thinking and Acting on the Future Paulo Soeiro de Carvalho	Building Scenarios for the Future Paulo Soeiro de Carvalho	Building Scenarios for the Future Paulo Soeiro de Carvalho	Strategic Design & Innovation Ricardo Belchior	Sustainable Finance Sofia Santos
Lunch		Lunch		Lunch
Keynote Rita Alemão - NSEAD & LYD Leading into the Future		Strategic Design & Innovation Ricardo Belchior		Leading into the Future Rita Alemão
Scanning, Sensing & Acting: A futures framework Paulo Soeiro de Carvalho				
Welcome Dinner Pousada de Lisboa				

\*Programação prévia, pode ser alterada pela instituição parceira em função da disponibilidade dos professores ou speakers.



# O PROGRAMA

Uma experiência imersiva em Lisboa que visa desenvolver a capacidade dos participantes de antecipar tendências, explorar cenários e como isso pode melhorar a sua abordagem aos processos de estratégia e inovação.



## **CARGA-HORÁRIA**

28,5 horas de atividades Didático-pedagógicas



## **DIAS DA SEMANA**

2ª a 6ª feira



## **RECOMENDAÇÃO**

Chegar pelo menos um dia antes (domingo) e sair um dia depois (sábado)



## **PROGRAMAÇÃO**

Aulas/palestras e visitas a empresas e organizações da região



## **DOCENTES**

Professores da escola de Negócios da Universidade, mais detalhes abaixo



## **ATIVIDADES LIVRES**

A critério dos alunos, sugestões abaixo



## **CERTIFICAÇÃO INTERNACIONAL**

Emitido por ISEG

# DOCENTES



## **Paulo Soeiro de Carvalho**

Diretor do Programa

Diretor Executivo do MBA ISEG, o MBA da Universidade de Lisboa. PhD em Ciências de Gestão, Université Jean Moulin Lyon 3. Foi Diretor de Economia e Inovação da Câmara Municipal de Lisboa. Coordena a Pós- Graduação em “Estratégia, Inovação e Prospectiva”.



## **Rita Alemão**

Cofundadora e sócia gerente da LYD, é especializada em Desempenho Organizacional e seus conceitos e métodos de intervenção são baseados em suposições e ferramentas psicodinâmicas, utilizadas pelo INSEAD e MIT. Coordena o fluxo de Liderança e Desenvolvimento Pessoal do MBA do ISEG.

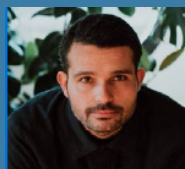

## **Rui Quinta**

Coach Oficial de Design Thinking na HPI Academy - School of Design Thinking em Berlim e membro da rede internacional de inovação WWHDO. Cofundador da Peixaria Centenária, Toyno e With Company.



## **Sofia Santos**

Analista certificado pela ESG da Federação Europeia de Analistas Financeiros. Consultor em finanças climáticas e sustentabilidade para várias organizações portuguesas e internacionais. Autor de vários livros sobre a ligação entre bancos e sustentabilidade.



## **Tiago Nunes**

Técnico Oficial de Pensamento em Design na Academia HPI - Escola de Pensamento em Design em Berlim. Co-fundador da With Company - Consultoria em Design Estratégico. Membro fundador da rede internacional de inovação D.eople.



### **Ana Casaca**

Mais de 20 anos de experiência em inovação e transferência de tecnologia e agora é o Global Head of Innovation da Galp. Ela está impulsionando o crescimento e a inovação por meio de tecnologia, startups e desenvolvimento de ecossistemas. Ela começou como pesquisadora em São Francisco e se tornou empreendedora corporativa depois de receber seu MBA.



### **Pedro Janela**

CEO e cofundador do WYgroup, o maior grupo de capital nacional dedicado ao marketing digital, publicidade e design. Ele também é cofundador e business angel através do fundo de capital semente eggNEST. Ele leciona em marketing digital.

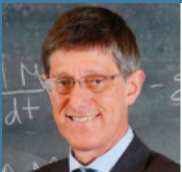

### **Arlindo Oliveira**

Professor do Departamento de Informática e Engenharia no IST. Autor do livro “The Digital Mind: How Science is Redefining Humanity”, publicado pela MIT Press. Ex- Reitor do IST - Instituto Superior Técnico.

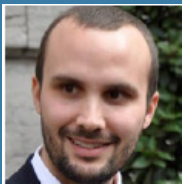

### **Olivier Woeffray**

Prática de Liderança e Inteligência Estratégica no Fórum Econômico Mundial. Ele supervisiona o engajamento e as inovações dos parceiros com a plataforma de inteligência coletiva do Fórum. Ele também cogerencia o Conselho Futuro Global de Ecossistemas de Inovação.



# ② Perguntas frequentes

## Passagem, hospedagem e passeios estão incluídos?

Não. O valor inclui o curso, material e todas as aulas, palestras, workshops e visitas técnicas incluídas no cronograma. Aquisição de passagem aérea, reserva de hotel e organização de eventos turísticos ficarão sob responsabilidade do participante.

## Em qual idioma são ministradas as atividades?

Aulas, palestras, visitas e atividades são realizadas em português.

## Há frequência mínima?

Para obter o certificado de conclusão é necessário ter frequência mínima de 85%.

## O curso oferece certificação internacional?

Sim, os estudantes com frequência mínima receberão um certificado emitido pelo ISEG Executive Education.

# ② Perguntas frequentes

## Em qual local o Programa é realizado?

Este programa é uma parceria entre o ISEG Executive Education e a FIA Business School. O curso é realizado em Lisboa, Portugal, nas dependências do ISEG, com entrada localizada na Rua das Francesinhas, esquina com a Rua dos Industriais.

## É necessário visto para realizar o curso?

Nos termos da legislação em vigor, os portadores de passaporte brasileiro não necessitam de visto para entrar em Portugal, por um período de 90 dias, nos casos de Turismo; Negócios; Cobertura jornalística ou Missão cultural. No entanto, a isenção de visto não exime da apresentação às autoridades fronteiriças portuguesas de alguns documentos. Favor acessar o site do Consulado Português Brasil para obter os

## Seguro viagem está incluído?

Não. Recomendamos que você acione o seu seguro viagem, para caso de acidentes e necessidades. Entre em contato com seu plano de saúde e/ou cartão de crédito, geralmente esses serviços disponibilizam cobertura. É também possível contratar o seguro viagem no momento da aquisição da passagem por meio de agência de viagem.



# Investimento

## R\$ 14.500

Ou em até 10x de R\$ 1.450,00 sem juros no boleto ou cartão

 **R\$12.500,00**

Valor para matrículas realizadas **até dezembro de 2024**

 **Ou em até 10 vezes sem juros no boleto ou cartão.**

10x de R\$ 1.250,00

- Valor sujeito a ajuste de câmbio no ato da matrícula.
- Não inclui passagem, hospedagem e Discovery Day (Cultura e Turismo).

 **VAGAS LIMITADAS!**

Há um limite pela ISEG quanto ao número de alunos. Serão considerados matriculados os inscritos que cumpriram todos os passos (inscrição, contrato assinado e pagamento de boleto), desde que o número máximo de participantes pela ISEG não seja ultrapassado.

### **valor inclui:**

- O projeto, a coordenação, a personalização e o ensino;
- O acesso a uma plataforma onde a documentação de apoio será disponibilizada em formato digital;
- Apoio do pessoal durante todo o programa;
- Almoços (nas aulas durante o dia todo), coffee-breaks durante o programa;
- Deslocamento para as visitas técnicas;
- Certificado internacional emitido pelo ISEG Executive Education

# Hospedagens

próximas que indicamos



## Hotel Ibis Liberdade



Distância cerca de 18 minutos a pé



Rua Barata Salgueiro 53, Santo Antônio, Lisboa



## Hotel Jardim da Lapa



Distância cerca de 5 minutos a pé



52A Rua Sacramento à Lapa, Estrela, Lisboa



## Lisbon São Bento Hotel



Distância cerca de 2 minutos a pé



Rua de São Bento, 353, Santo Antônio, Lisboa



## Dear Lisbon Gallery House



Distância cerca de 8 minutos a pé



Rua de São Bento, 31, Misericórdia, Lisboa



## York House Lisboa



Distância cerca de 10 minutos a pé



Rua Das Janelas Verdes, 32, Estrela , Lisboa



# Transfer Aeroporto

## – Hotel – Aeroporto

**i** \*valores pagos a parte, não incluídos no pacote

### **METRÔ**

O Aeroporto de Lisboa tem uma estação de Metro com linha direta para o centro da cidade. A linha 'Aeroporto – Saldanha' leva até à Baixa de Lisboa em cerca de 20 minutos. A rede de metrô permitirá que você se desloque pela cidade com facilidade. É uma maneira rápida e barata de se locomover.

### **TÁXI**

Você sempre pode encontrar um táxi no aeroporto, normalmente na fila do lado de fora dos terminais de embarque e desembarque. Como o centro da cidade fica muito próximo, os táxis são uma opção de transporte bastante acessível, mesmo com as taxas de bagagem e/ou animais de estimação que podem ser cobradas à parte pelo motorista

Mais informações: <https://www.aeroportoisboa.pt/en/lis/access-parking/getting-to-and-from-the-airport/public-transportation>

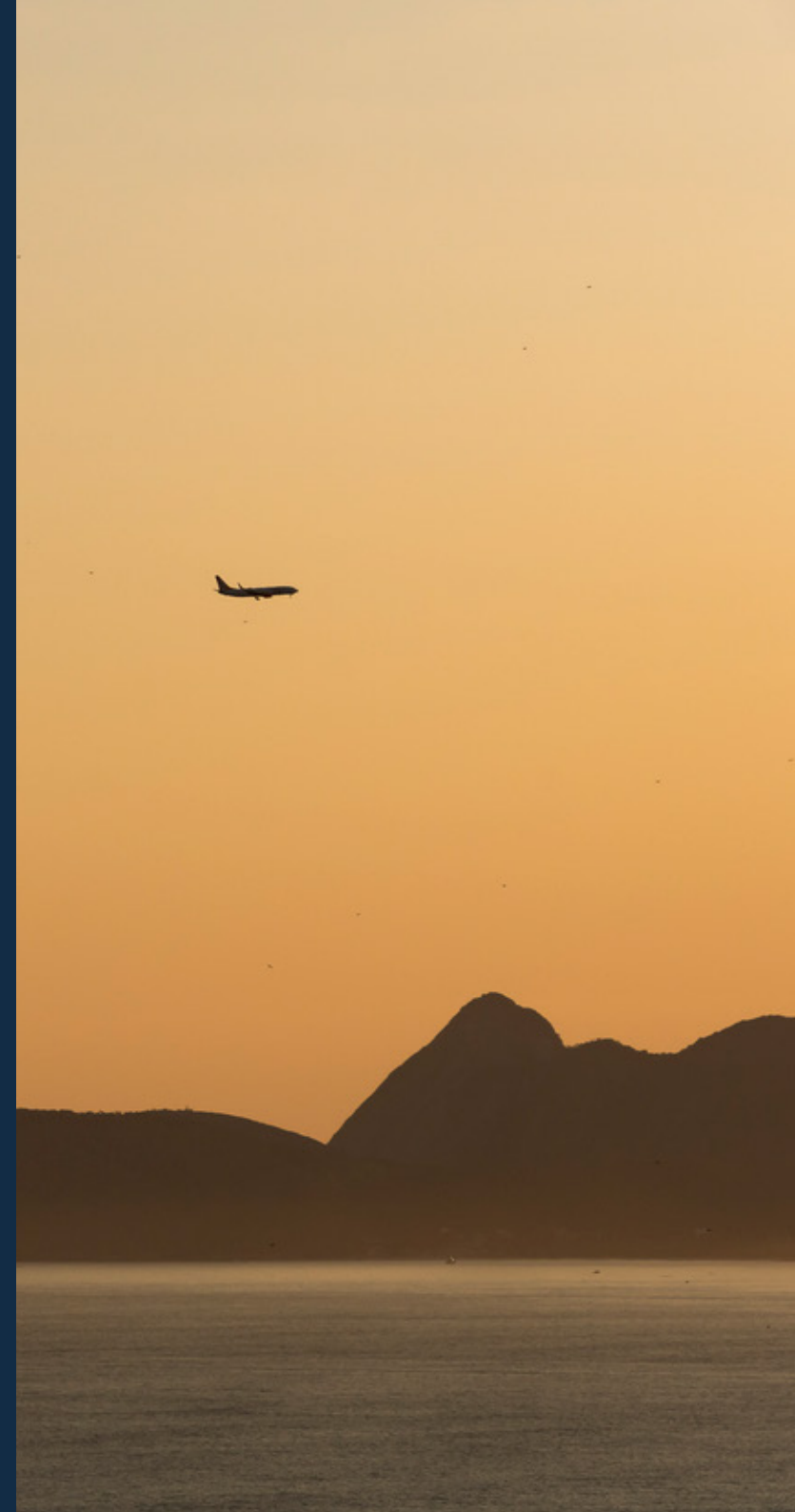

**gato preto**



## **Gato Preto e os bastidores do varejo português Empresa de varejo, ramo lar e decoração**

Nesta experiência imersiva, você terá a oportunidade de conhecer os bastidores da Gato Preto, uma das lojas mais renomadas do maior shopping de Lisboa, o Centro Colombo. Na ocasião, a CEO Carolina Afonso receberá o grupo para uma conversa exclusiva sobre os desafios enfrentados pela empresa, seu histórico de atuação e as tendências do mercado varejista. Além disso, haverá uma visita guiada pelas coleções da loja.



# VISITAS



## Desvende os Segredos da Casa de Praia: Um Dia Inesquecível na WY Group

Experimente como é trabalhar em um dos ambientes mais descolados de Portugal! A Casa de Praia, como é conhecido o escritório da WY Group, abre suas portas para que você vivencie, na prática, a cultura vibrante e inovadora da empresa. Prepare-se para um dia inesquecível com vista para o mar, onde você conhecerá os espaços criativos da Casa de Praia em uma visita guiada exclusiva. Além disso, será possível participar de uma das atividades da nossa programação. Descubra um ambiente descontraído e inspirador, com áreas de lazer para relaxar e socializar, sempre com uma vista deslumbrante para o mar.



## Entre em contato

Nome\*

E-mail\*

Telefone\*

LinkedIn\*

Formação\*

aluno ou ex-aluno FIA?

aluno

ex-aluno

**Enviar**

Prometemos não utilizar suas informações de contato para enviar qualquer tipo de SPAM



## Dúvidas?



fiaimersoes@fia.com.



(+55 11) 97480-0017

(+55 11) 3732-3500



## CONHEÇA A FIA

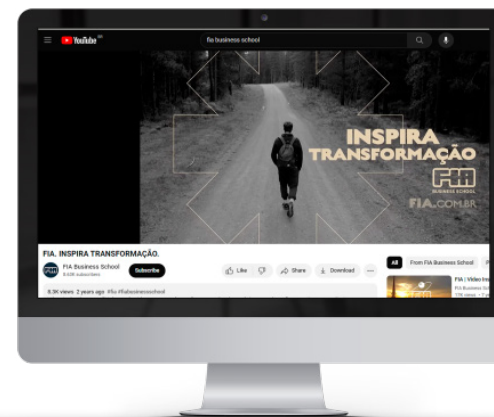





BUSINESS SCHOOL

# Imersões Internacionais

EXPLORE AS OPORTUNIDADES E ABRA CAMINHO  
PARA NOVAS EXPERIÊNCIAS E CONHECIMENTOS

---

[FIA.COM.BR/IMERSOES-INTERNACIONAIS/](https://fia.com.br/imersoes-internacionais/)